División Médicos

Tiras Para Cierre de la Piel
Steri-Strip

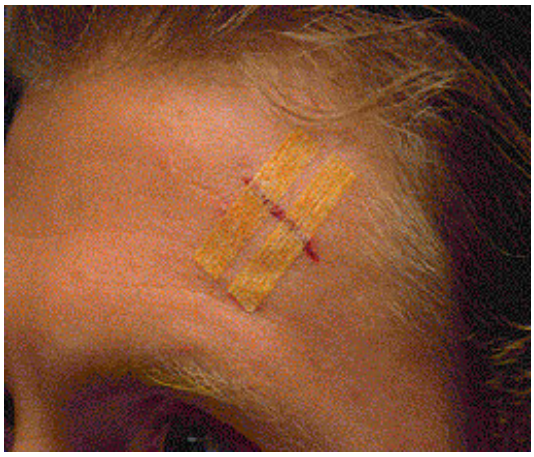

Fecha Digitaci ón 27/03/2000 Fecha Actualizaci ón 27/03/2003

Descripción
Las suturas cutáneas adhesivas Steri-Strip.

Construcción (Composición)
Adhesivo acrílico
Respaldo en rayón no-tejido
liner de papel e hilo poliester

Especificaciones (Características Técnicas)
N/A

Usos (Aplicaciones)
Las suturas cutáneas adhesivas Steri-Strip esta indicadas para usarse como dispositivos de cierre de la piel en el tratamiento de laceraciones e incisiones quirurugicas. Las suturas cutáneas Steri-Strip también se pueden usar junto con suturas convencionales y grapas para la piel o después de su retirada como soporte de la herida.

CONTRAINDICACIONES

1. Las suturas cutáneas adhesivas Steri-Strip están contraindicadas cuando no se puede obtener una buena adhesión. Las posibles causas de una adhesión inadecuada son la presencia de exudado, piel grasosa, o exceso de vello.
2. El uso de las suturas cutáneas Steri-Strip están contraindicadas en heridas infectadas.
3. Las suturas cutáneas Steri-Strip están contraindicadas para usarse en las heridas donde la tensión de la piel sea excesiva o en las que no se tenga fácil acceso a la aproximación con los dedos o con las pinzas.

Instrucciones de Uso
1. Limpie y seque la piel. Si desea puede aplicar una capa delgada de tintura de un compuesto benzoico para mejorar la adhesión de la sutura.
2. Abra el sobre. Saque la tarjeta y retire la lengüeta del extremo.
3. Sujete el extremo de la tira y levantela.
4. Cuando se use como cierre de la piel, sin que haya una sutura ni grapa, aproxime los bordes de la piel usando los dedos o las pinzas. Coloque las suturas perpendicularmente a la herida asegurandose que la aplicación este libre de tensión.

5. En heridas grandes coloque la sutura por zonas para distribuir la tensión. Coloque la sutura a una distancia aproximadamente de 3 mm entre ellas.
6. Se pueden aplicar suturas cutáneas adicionales paralelamente a la herida a una distancia de aproximadamente 12 mm de los extremos de la herida. Esto disminuirá la tensión a la que la herida esta sometida.

Precauciones y Primeros Auxilios

ADVERTENCIAS

1. El desarrollo del edema postoperatorio puede dar lugar a que se produzcan dehiscencias o, se formen ampollas en la piel o la perdida de adhesión de la sutura en cualquiera de los extremos.
2. La aplicación de cualquier sutura quirúrgica o sutura cutánea adhesiva puede ocasionar un levantamiento se la piel cuando se quita.
3. Como con todos los productos adhesivos que se aplican en la piel, un pequeño porcentaje de personas pueden experimentar hipopigmentacion o hiperpigmentacion cuando se quitan dichos productos.

PRECAUCIONES

1. La piel debe estar limpia, seca y sin grasa para asegurar que haya una buena adhesión.
2. No aplique suturas cutáneas adhesivas con tensión. Si se aplica una tensión excesiva puede dar como resultado la dehiscencia, formación de ampollas en la piel o la perdida de la adhesión.

Vida Util del Producto

La vida útil del producto es de 5 años.

Notas Especiales

Almacene a temperatura ambiente. Evite el calor o la humedad excesiva.
Las suturas esta estériles a menos que el paquete este dañado o abierto.

Instrucciones especiales para eliminación Disponer con la basura domestica o municipal.

Condiciones de Transporte

N/A

Concepto Técnico (Div. Medica):

Presentaciones comerciales :

STOCKNUMBER	CODIGO DE BARRAS	DESCRIPCION	UNIDAD DE EMPAQUE
70 2007 1108 6		Steri Strip 1541 de 6,3mm x 7,5cm.	Caja de 50 sobres x 6 tiras
70 2007 1110 2		Steri Strip 1542 de 6,3mm x 3,8cm	Caja de 50 sobres x 6 tiras
70 2007 1112 8		Steri Strip 1546 de 6,3mm x 10,2cm	Caja de 50 sobres x 10 tiras
70 2007 1114 4		Steri Strip 1547 de 12.6mm x 10,2cm	Caja de 50 sobres x 6 tiras

NOTAS:

Datos Técnicos : Todas las propiedades físicas y recomendaciones están basadas en pruebas que se consideran representativas, sin embargo, no implican garantía alguna.

Uso del Producto : El usuario es responsable de la determinación del uso particular del producto y su método de aplicación, 3M DESCONOCE CUALQUIER GARANTIA EXPRESA O IMPLICITA O AJUSTES PARA PROPOSITOS PARTICULARES.

Indemnizaciones : Este producto ha sido probado en cuanto a defectos. 3M se compromete únicamente a reemplazar la cantidad de producto que se comprueba defectuoso ó la devolución del dinero a precio de compra.

Limite de Responsabilidad : 3M no se hace responsable por daños directos , indirectos o incidentales o consecuentes derivados del uso indebido, negligencia, estricta responsabilidad o cualquier otra teoría legal

Las anteriores responsabilidades no podrán ser cambiadas excepto mediante algún acuerdo escrito, firmado por alguna persona de 3M

3M BOGOTA Avenida El Dorado No. 78A-93 Tel: 4161666 - 4161655 Fax: 4161677	**3M BARRANQUILLA** Carrera 55 No. 72 - 109 Ofc. 401B Tel: 095 - 3560722 Fax: 095- 3457432
3M MEDELLIN Calle 5A No. 39 - 194 Ofc. 502 Torre Cocasa Tel: 094 - 3118282 Fax: 094 - 3116292	**3M CALI** Carrera 100 No. 16 - 20 Piso 7 Tel: 092 - 3161414 Fax: 092 - 3322330

Nit: 860.002.693-3

Consulte Más Información en Nuestro Web Site http://www.mmm.com

Si desea Enviar información a Nuestro E_Mail:servicioalcliente@mmm.com

Tambien puede contactarnos a través de Nuestro PBX : 4108555

Desde fuera de Bogotá totalmente gratis a la línea: 018000113636 o 018000113M3M